C'est Mardi Gras !
Tous au CARNAVAL !

Aujourd'hui, c'est mardi gras ! Toute la ville de Bailleul, dans le Nord de la France se prépare pour le carnaval ! Assa a enfilé sa robe à paillettes et a mis sa couronne de fête !

Tournicoti, tournicota !
Me voilà Princesse Assa prête pour fêter le carnaval avec mes amis !
C'est parti pour une journée réussie !

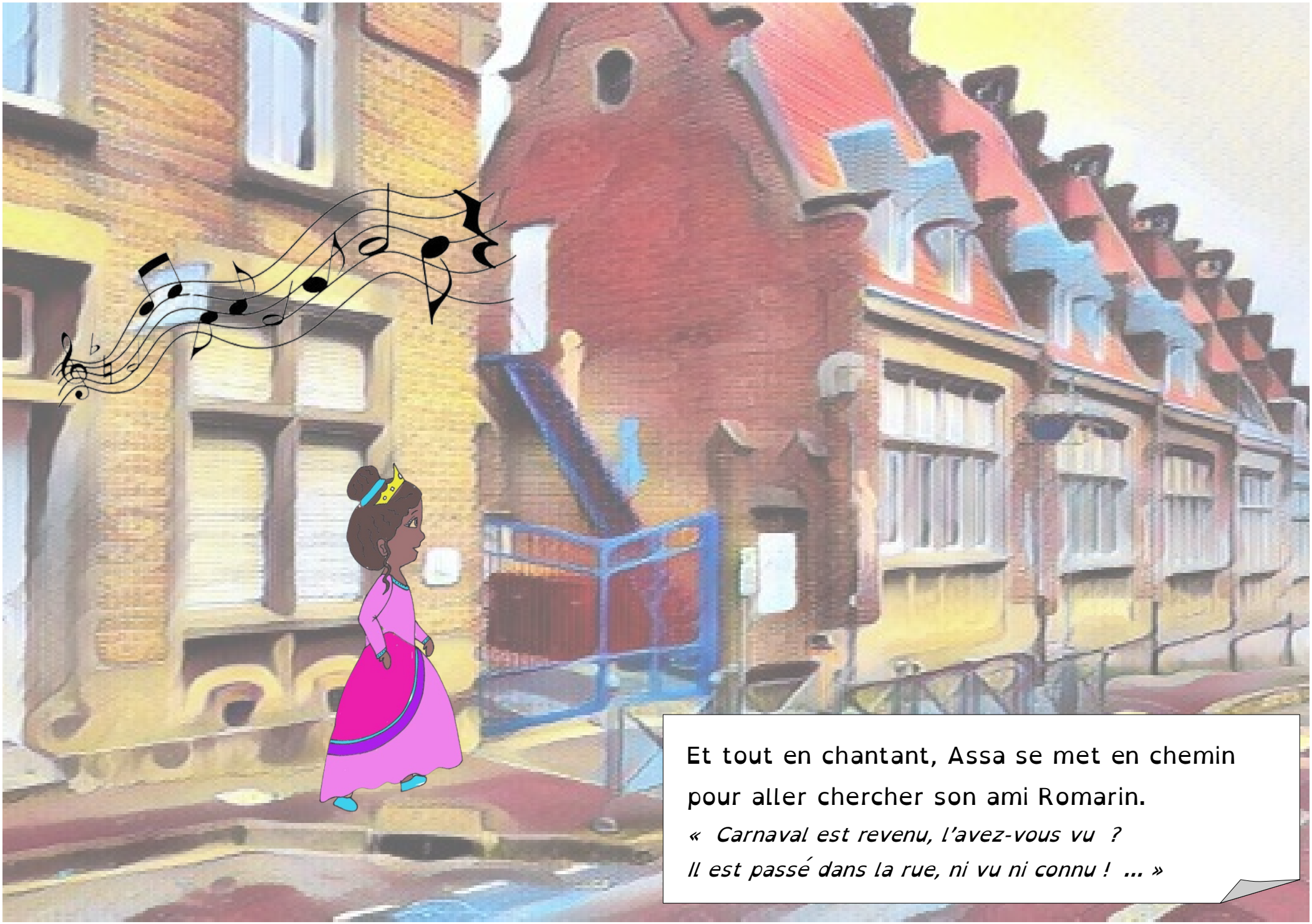
Et tout en chantant, Assa se met en chemin pour aller chercher son ami Romarin.
« Carnaval est revenu, l'avez-vous vu ?
Il est passé dans la rue, ni vu ni connu ! ... »

- Bonjour Madame ! Je viens chercher Romarin pour le carnaval !
- Bonjour Assa. Romarin termine de se préparer. Il met son masque et sa cape. Veux-tu une crêpe en attendant ?
- Oui, volontiers. Merci Madame.

Tournicoti, tournicotin !
Me voilà Super Héro Romarin,
prêt pour fêter le carnaval
avec mes amis !
C'est parti pour une journée
réussie !

Et tout en chantant, les 2 amis, Assa et Romarin se mettent en chemin pour aller chercher leur amie Didi. *« Carnaval est revenu, l'avez vous vu ? Il est passé dans la rue, ni vu ni connu... »*

- Bonjour Madame ! Nous venons chercher Didi pour le carnaval !
- Bonjour les enfants. Didi termine de se préparer. Elle met son chapeau pointu et ses ailes. Vous voulez un jus de pommes en attendant ?
- Oui, volontiers. Merci Madame.

Tournicota, tournicoti !
Me voilà fée Didi, prête pour fêter le carnaval avec mes amis !
C'est parti pour une journée réussie !

Et tout en chantant, les 3 amis, Assa, Romarin et Didi se mettent en chemin pour aller chercher leur ami Oréo. *« Carnaval est revenu, l'avez vous vu ? Il est passé dans la rue, ni vu ni connu… »*

- Bonjour Monsieur ! Nous venons chercher Oréo pour le carnaval !
- Bonjour les enfants. Oréo termine de se préparer. Il met son nez rouge et sa perruque. Vous voulez des confettis, je vous ai préparé un paquet pour chacun.
- Oui, volontiers. Merci Monsieur.

Tournicoti tournicoto !
Me voilà Clown Oréo prêt pour fêter le carnaval avec mes amis.
C'est parti pour une journée réussie !

Et tout en chantant, les 4 amis, Assa, Romarin, Didi et Oréo se mettent en chemin pour aller chercher leur ami Lulu.

« Carnaval est revenu, l'avez vous vu ?
Il est passé dans la rue, ni vu ni connu... »

- Bonjour Madame ! Nous venons chercher Lulu pour le carnaval !
- Bonjour les enfants. Lulu termine de se préparer. Elle prend son sabre et son crochet. Vous voulez une gaufre en attendant ?
- Oui, volontiers. Merci Madame.

Tournicoti, tournicotu
Me voilà Pirate Lulu prête pour fêter le carnaval avec mes amis.
C'est parti pour une journée réussie !

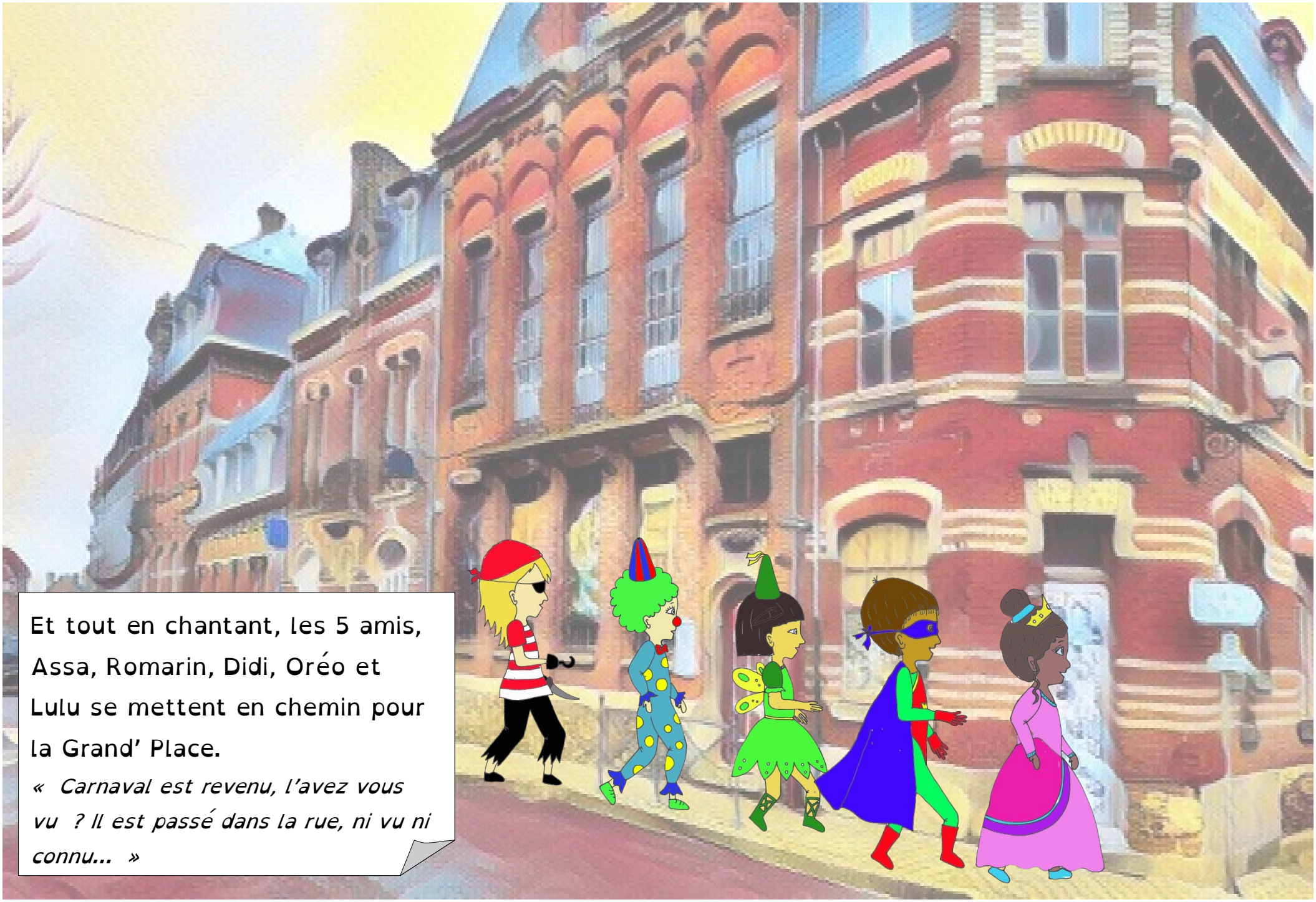
Et tout en chantant, les 5 amis, Assa, Romarin, Didi, Oréo et Lulu se mettent en chemin pour la Grand' Place.
« Carnaval est revenu, l'avez vous vu ? Il est passé dans la rue, ni vu ni connu... »

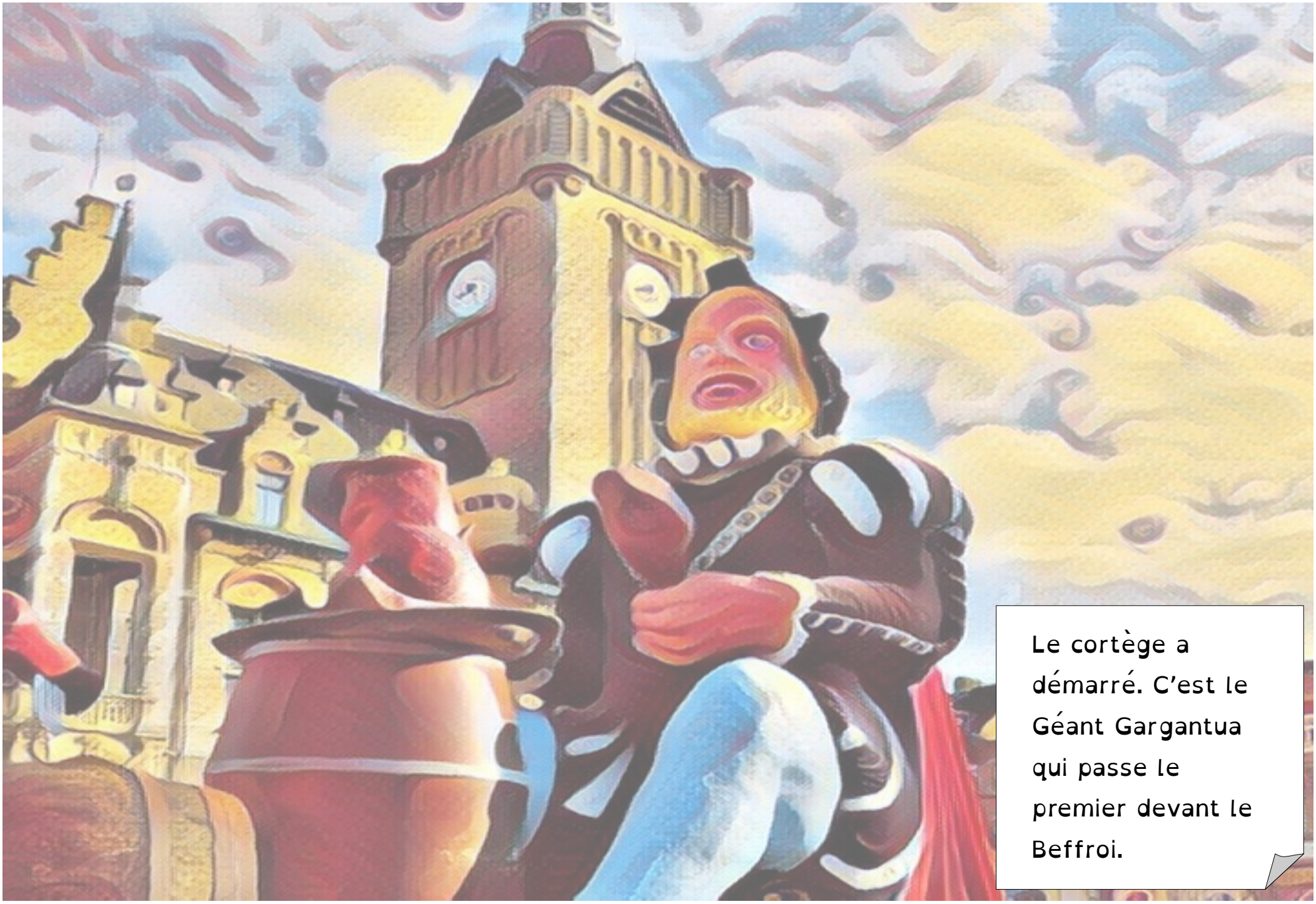
Le cortège a démarré. C'est le Géant Gargantua qui passe le premier devant le Beffroi.

Puis les musiciens de l'harmonie municipale avancent en musique.

Suivie de nombreux chars !
Quel beau défilé !

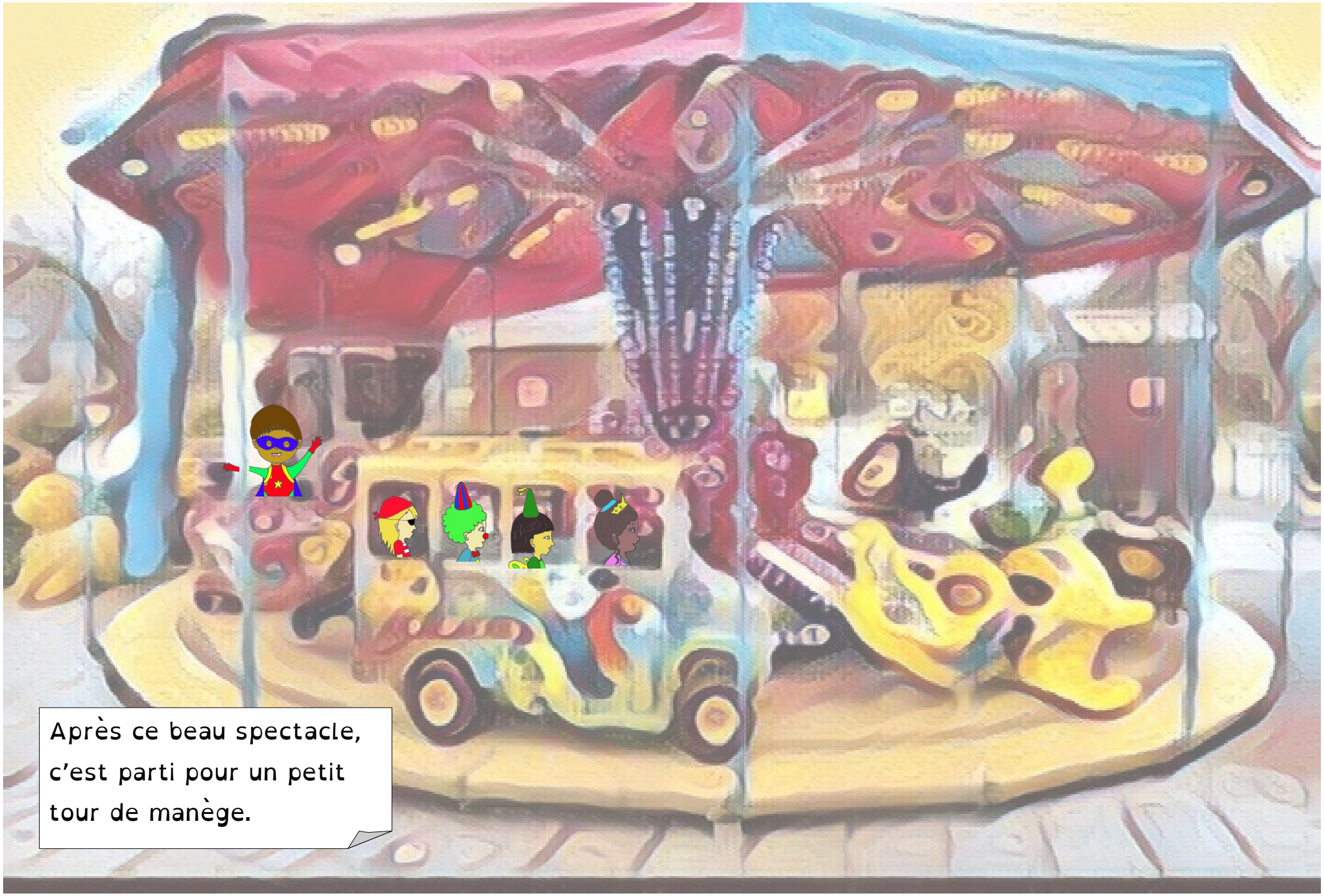
Après ce beau spectacle, c'est parti pour un petit tour de manège.

Suivi d'une traditionnelle pêche aux canards !

Et une bonne barbe à papa sucrée et collante pour terminer cette belle journée !

Et tout en chantant, les 5 amis rentrent chez eux. « *Carnaval est reparti, l'avez vous vu ? Il est passé dans la rue, ni vu ni connu …* »