Maximoi découpe les choses compliquées en petites missions simples qu'il confie à Minimoi une par une, en précisant à chaque fois sa durée.

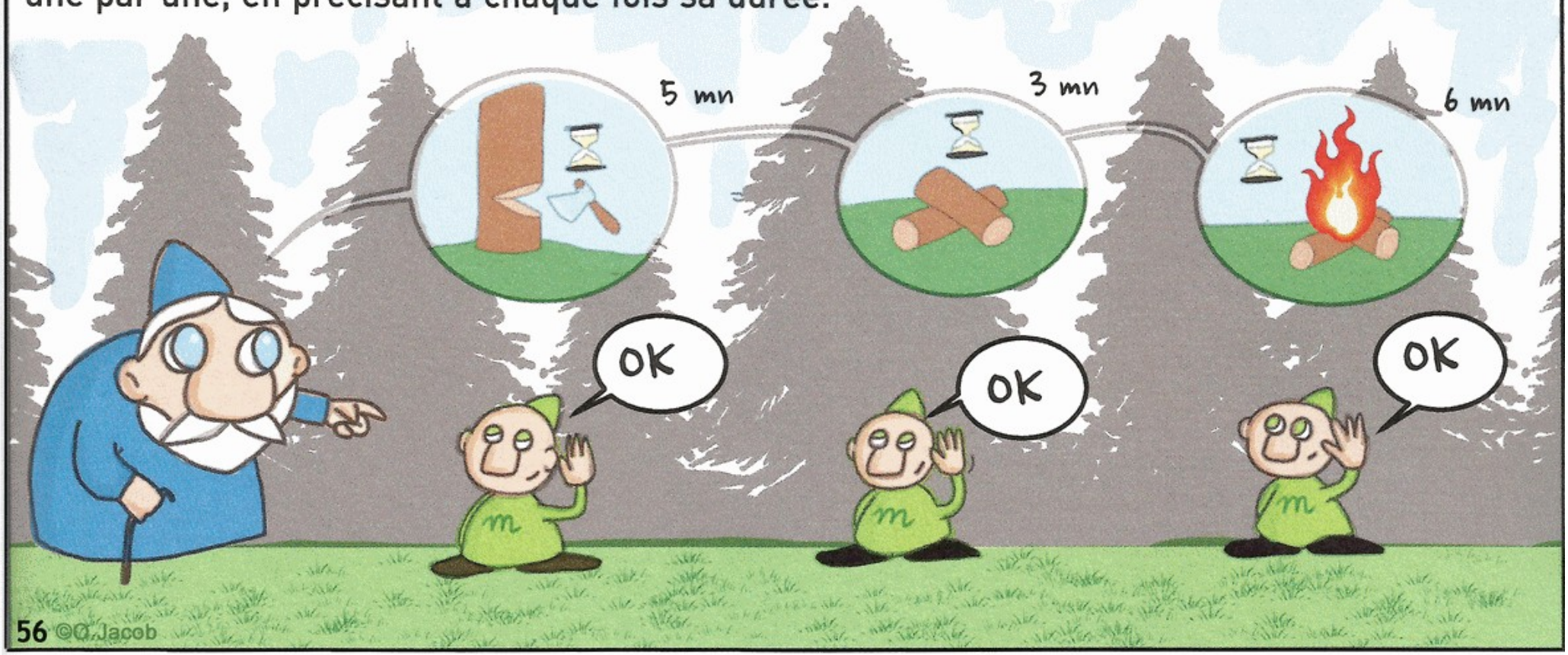

 ©O. Jacob

JP Lachaux, Les petites bulles de l'attention, © Éd. Odile Jacob, 2016

Copie autorisée pour la classe

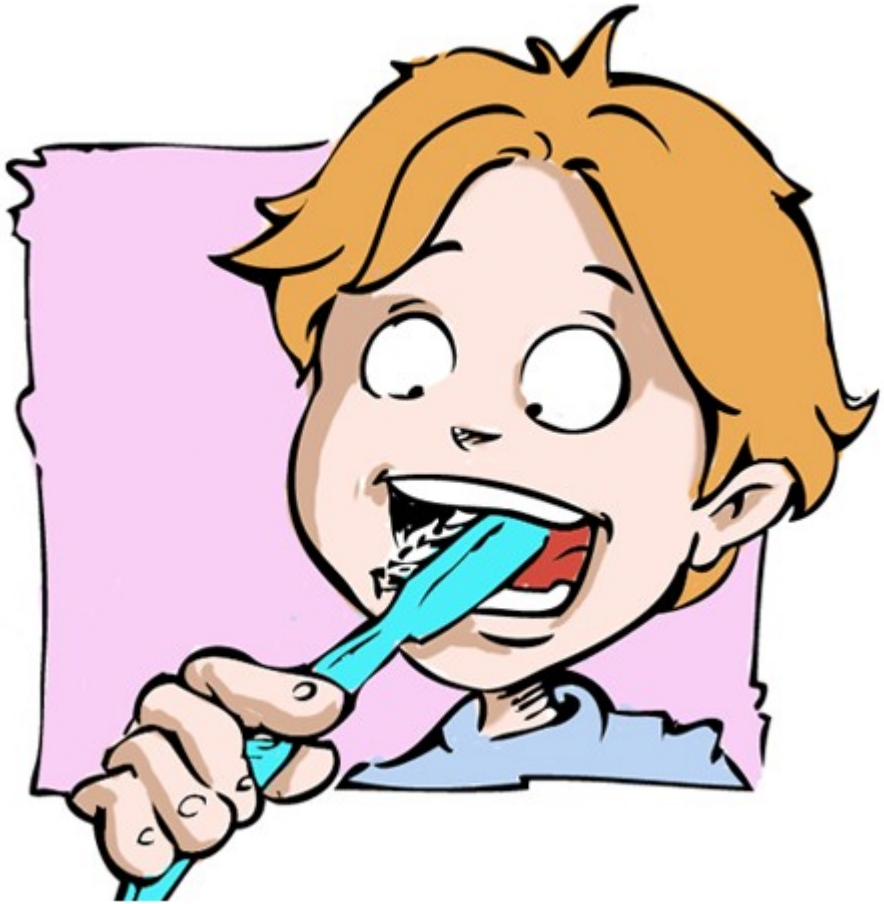

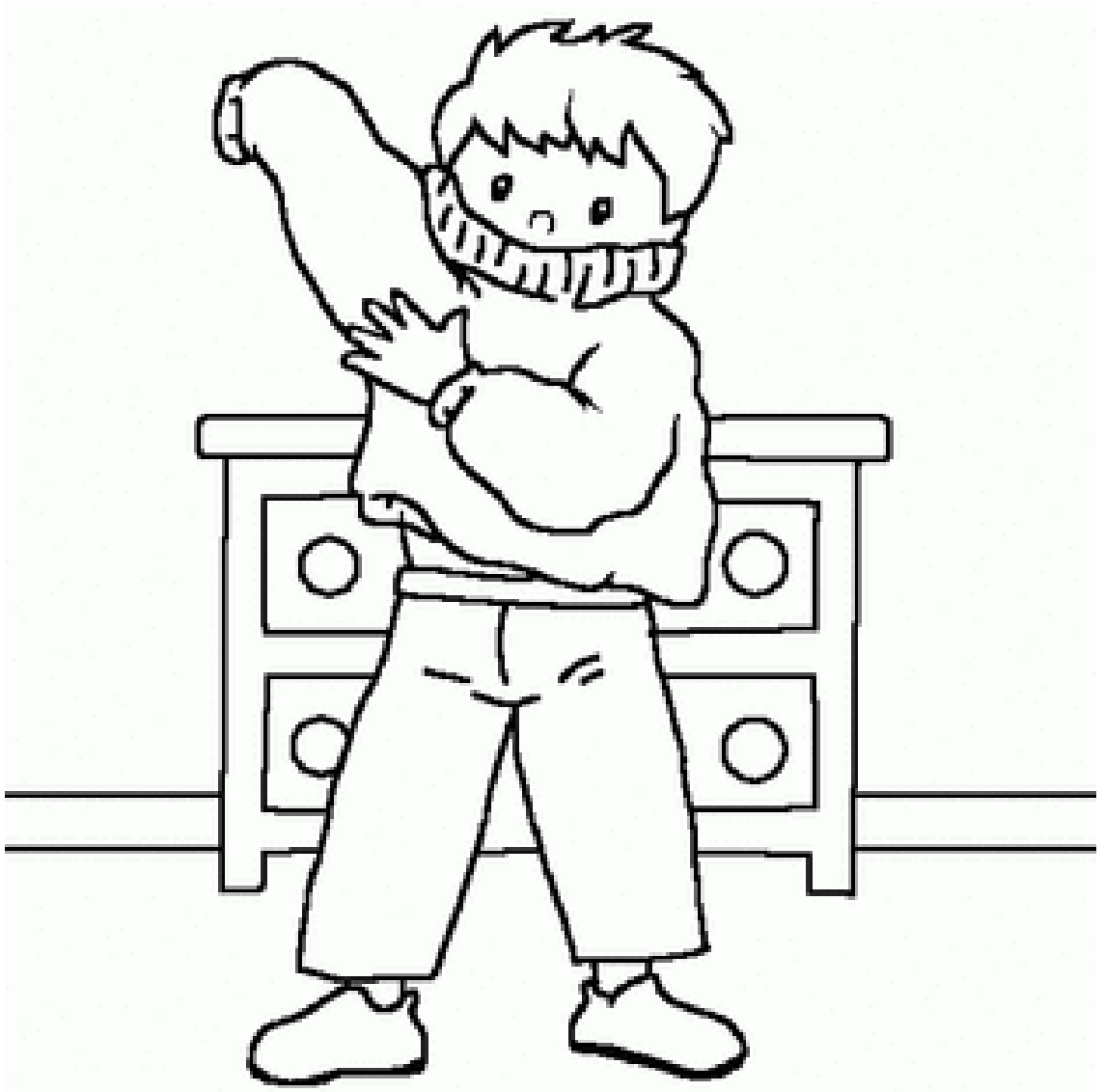
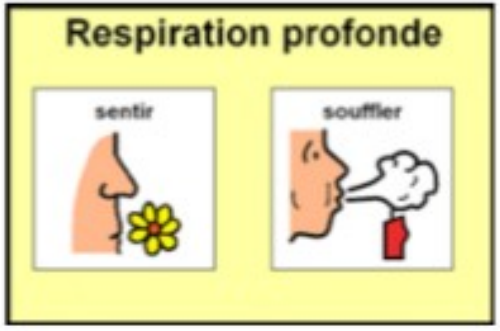
Je réfléchis (S)	Je découpe ma mission (M)	J'agis (mo)	Je fais une pause (P)